

**MOVIMIENTO REGIONAL GANA AYACUCHO
PLAN DE GOBIERNO REGIONAL 2019 - 2022**



**PLAN DE GOBIERNO REGIONAL
2019 – 2022**

**MOVIMIENTO REGIONAL GANA
AYACUCHO**

MOVIMIENTO REGIONAL GANA AYACUCHO

PLAN DE GOBIERNO REGIONAL 2019 - 2022

PRESENTACIÓN

El desarrollo de nuestro país, la región de Ayacucho, transita por la aplicación de políticas públicas eficientes que permitan generar mejores condiciones de vida y satisfacción de necesidades de la población, de aquellas generaciones presentes y futuras de nuestra región.

El Movimiento Regional “Gana Ayacucho” en concordancia con sus postulados, prevé el desarrollo de la región articulando entre las provincias, distritos y centros poblados, generando oportunidades y desarrollo para la población, promoviendo la participación ciudadana en la gestión pública y desarrollo humano impulsado por las capacidades de la misma población.

El Plan de Gobierno del Movimiento Regional GANA AYACUCHO 2019 – 2022, está elaborado en el marco de los lineamientos estipulados por el Jurado Nacional de Elecciones y guarda coherencia con los principios y valores que reafirma el compromiso por elevar la calidad de vida de toda la población ayacuchana, en su contenido recoge las necesidades y los problemas de las personas, las familias y comunidades más vulnerables del ámbito de la región y a partir de ésta, se han establecido objetivos y metas para el horizonte temporal de 2019 al 2022; evidentemente representa un compromiso con el presente y futuro de la región de Ayacucho.

Desde el Movimiento Regional “GANA AYACUCHO” asumimos el compromiso de hacer eficiente la implementación de políticas públicas con participación ciudadana para hacer efectiva las aspiraciones de la población en generar mejores condiciones de vida, en coherencia con los lineamientos y visión de futuro de la región.

La denominación de la organización política es Movimiento Regional “Gana Ayacucho” y sus siglas “**Gana Ayacucho**” fue constituida el 6 de enero del 2017

JOSE URQUIZO MAGIA

**MOVIMIENTO REGIONAL GANA AYACUCHO
PLAN DE GOBIERNO REGIONAL 2019 - 2022**

ASPECTOS GENERALES

MAPA DE LA REGION

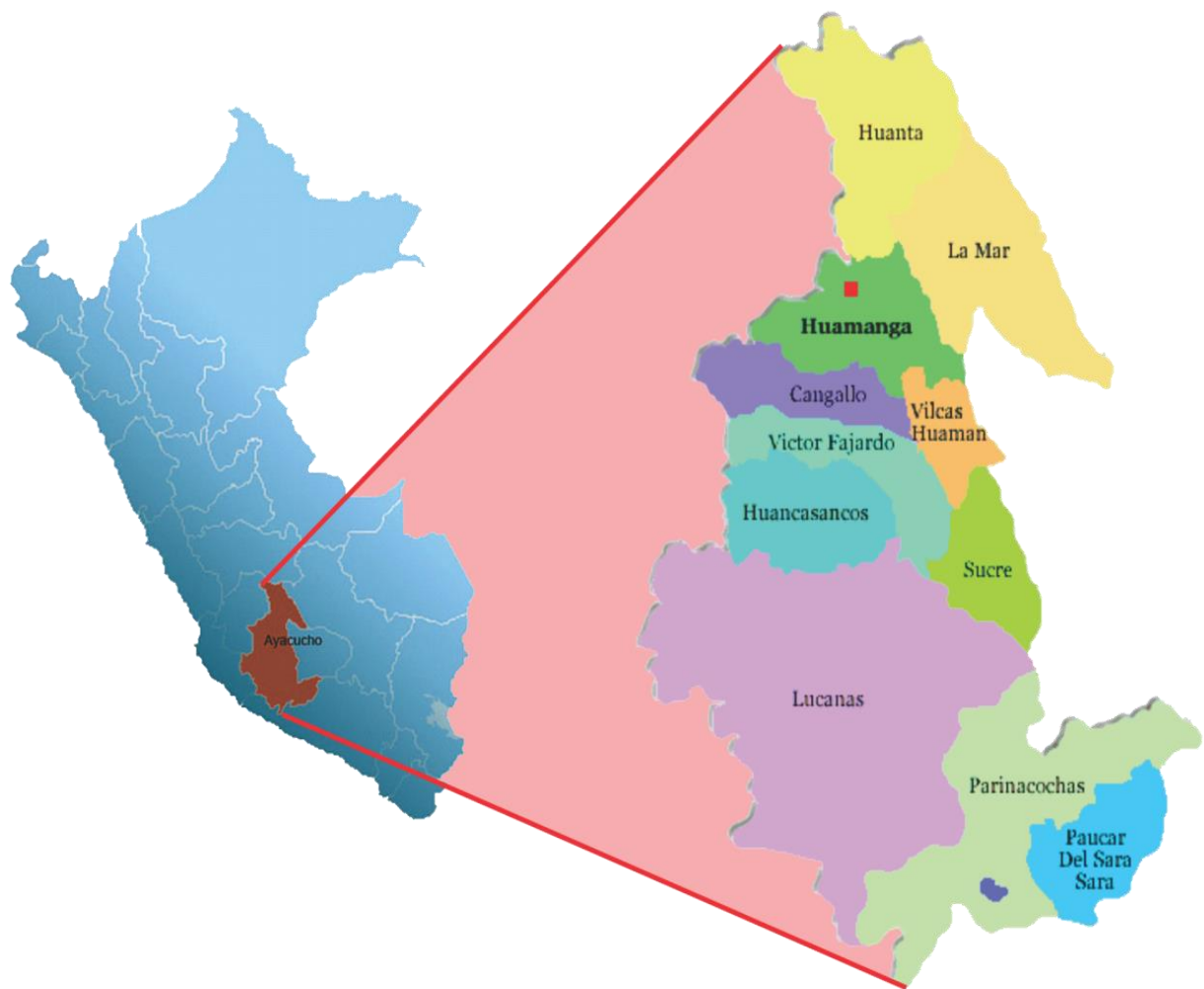

**MOVIMIENTO REGIONAL GANA AYACUCHO
PLAN DE GOBIERNO REGIONAL 2019 - 2022**

POBLACIÓN

EXTENSION SUPERFICIAL, POBLACIÓN PROYECTADA, DENSIDAD POBLACIONAL Y ALTITUD DE LA CAPITAL, SEGÚN PROVINCIA, 2017.

Departamento Provincia	Extensión Superficial (Kilómetros cuadrados)	Población proyectada (30 junio 2017) (Habitantes)	Densidad poblacional Habitantes/ Km ²	Capital de Provincia	
				Nombre	Altitud msnm.
Total Perú	1,285,215.60	31,826,018	24.76		
Ayacucho	43,821.08	703,628	16.06		
Huamanga	3,099.52	285,334	92.06	Ayacucho	2,760
Cangallo	1,889.42	33,905	17.94	Cangallo	2,570
Huancasancos	2,862.33	10,385	3.63	Huancasancos	3,422
Huanta	3,886.14	111,716	28.75	Huanta	2,642
La Mar	4,306.64	89,534	20.79	San Miguel	2,647
Lucanas	14,494.64	69,066	4.76	Puquio	3,221
Parinacochas	5,968.32	33,567	5.62	Coracora	3,178
Paucar del Sara Sara	2,096.92	11,087	5.29	Pausa	2,518
Sucre	1,785.64	11,992	6.72	Querobamba	3,508
Víctor Fajardo	2,260.19	23,680	10.48	Huancapi	3,102
Vilcashuamán	1,171.32	23,362	19.75	Vilcashuamán	3,482

Fuente: Instituto Nacional de Estadística e Informática.

La población en la región Ayacucho ha experimentado un crecimiento sostenido en el tiempo. La tasa de crecimiento poblacional se incrementó cerca de 0.8% entre los censos del año 1961 y 1972, y 3.5% en el periodo censal (2007), la tendencia de crecimiento poblacional de 1.1% se mantiene al menos a partir del año 2012 hasta el año 2016.

I. IDEARIO: PRINCIPIOS, OBJETIVOS Y VALORES DE LA ORGANIZACIÓN POLÍTICA

PRINCIPIOS del Movimiento Regional “Gana Ayacucho

- Transparencia
- Sostenibilidad
- Vocación de servicio
- Equidad
- Participación
- Identidad
- Solidaridad

**MOVIMIENTO REGIONAL GANA AYACUCHO
PLAN DE GOBIERNO REGIONAL 2019 - 2022**

OBJETIVOS del Movimiento Regional “Gana Ayacucho”

- ✓ El desarrollo de la Región de Ayacucho articulando las provincias, distritos y centros poblados.
- ✓ La defensa del sistema democrático promoviendo la participación ciudadana en la gestión pública.
- ✓ Promover el desarrollo humano fortaleciendo las capacidades de su población.
- ✓ Generar oportunidades y desarrollo para todos.

VISIÓN del Movimiento Regional “Gana Ayacucho

Ayacucho, una región democrática, descentralizada e integrada, que promueve el desarrollo humano con participación ciudadana en la gestión pública, basada en el desarrollo de capacidades humanas de mujeres y hombres garantizando calidad de vida. Una región social y ambientalmente sostenible y equitativa, promoviendo los derechos humanos, diversificación productiva competitiva y dinámica con empleo digno, con instituciones que garantizan la gobernabilidad.

VALORES del Movimiento Regional Gana Ayacucho:

-  Lealtad
-  Responsabilidad
-  Honestidad
-  Justicia
-  Compromiso
-  Trabajo

MOVIMIENTO REGIONAL GANA AYACUCHO PLAN DE GOBIERNO REGIONAL 2019 - 2022

DIAGNÓSTICO

Ayacucho el año 2014 tenía un Índice de Desarrollo Humano de 0.34, uno de los más bajos a nivel nacional como penúltimo ocupando en el ranking el 24, por lo que se tiene planteado elevar a 0.5 al 2022.

Igualmente el nivel de pobreza total se estuvo reduciendo año tras año, que después de estar en el grupo 01, actualmente estamos en el segundo grupo entre 34.3 y 38.6%

Perú / Departamentos	Población		Índice de desarrollo humano	
	Hab.	Ranking	IDH	Ranking
Perú	30,135,875		0.5058	
Amazonas	417,508	20	0.3846	20
Ancash	1,129,391	10	0.4429	13
Apurímac	451,881	19	0.3444	23
Arequipa	1,245,251	8	0.5781	4
Ayacucho	666,029	16	0.3336	24
Cajamarca	1,513,892	4	0.3773	21
Callao	969,170	12	0.5863	3
Cusco	1,292,175	7	0.4434	12
Huancavelica	483,580	17	0.2962	25
Huánuco	840,984	13	0.3746	22
Ica	763,558	15	0.5351	7
Junín	1,321,407	6	0.4539	11
La Libertad	1,791,659	3	0.4653	9
Lambayeque	1,229,260	9	0.4617	10
Lima	9,395,149	1	0.6340	1
Loreto	1,006,953	11	0.3977	18
Madre de Dios	127,639	25	0.5582	5
Moquegua	174,859	24	0.6215	2
Pasco	297,591	22	0.4114	17
Piura	1,799,607	2	0.4379	15
Puno	1,377,122	5	0.3942	19
San Martín	806,452	14	0.4408	14
Tacna	328,915	21	0.5553	6
Tumbes	228,227	23	0.5184	8
Ucayali	477,616	18	0.4324	16

Perú: Incidencia de la pobreza total por grupos de departamentos, 2013-2015
(Porcentaje)

AÑO	GRUPO	DEPARTAMENTOS	Intervalos de confianza al 95%	
			Inferior	Superior
2013	Grupo 1	Amazonas, Ayacucho , Cajamarca, Huancavelica, Pasco	47.79	53.29
	Grupo 2	Apurímac, Huánuco, Loreto, Piura	35.08	40.07
	Grupo 3	La Libertad, Puno, San Martín	28.03	33.18
	Grupo 4	Áncash, Cusco, Junín, Lambayeque	19.55	23.43
	Grupo 5	Provincia Callao, Provincia Lima, Región Lima, Tacna, Tumbes, Ucayali	11.68	14.54
	Grupo 6	Arequipa, Moquegua	7.01	11.01
	Grupo 7	Ica, Madre de Dios	3.07	5.98
2014	Grupo 1	Amazonas, Ayacucho , Cajamarca, Huancavelica	47.47	53.08
	Grupo 2	Apurímac, Huánuco, Loreto, Pasco	35.73	41.23
	Grupo 3	La Libertad, Piura, Puno, San Martín	27.27	31.81
	Grupo 4	Áncash, Cusco, Junín, Lambayeque	19.17	23.23
	Grupo 5	Provincia Callao, Provincia Lima, Región Lima, Moquegua, Tacna, Tumbes, Ucayali	10.81	13.45
	Grupo 6	Arequipa, Madre de Dios	5.81	9.65
	Grupo 7	Ica	2.51	5.68
2015	Grupo 1	Amazonas, Cajamarca, Huancavelica	44.72	51.66
	Grupo 2	Apurímac, Ayacucho , Huánuco, Loreto, Pasco, Puno	34.28	38.55
	Grupo 3	Áncash, La Libertad, Piura, San Martín	24.77	29.02
	Grupo 4	Cusco, Junín, Lambayeque, Región Lima	16.81	20.81
	Grupo 5	Provincia Callao, Provincia Lima, Tacna, Tumbes, Ucayali	9.83	12.57
	Grupo 6	Arequipa, Madre de Dios y Moquegua	6.71	9.81
	Grupo 7	Ica	3.22	6.70

Nota: Los valores del intervalo corresponden a los límites inferior y superior de cada grupo robusto.
Fuente: Instituto Nacional de Estadística e Informática - Encuesta Nacional de Hogares.

El sector **SALUD** en la Región de Ayacucho está organizado en Redes, Microrredes y establecimientos de salud, la Red de salud no siempre abarca la circunscripción política de las provincias; sino, está organizada de modo que técnica y administrativamente apunta hacia la provisión de servicios de salud de manera ordenada y coordinada a través de los actores intervinientes principalmente los prestadores de salud y la misma población.

Es así que a nivel de la Región se cuenta con:

Redes de Salud	7
Microrredes	45
Establecimientos de Salud	387
Hospital Regional	1
Hospital de Apoyo	8

**MOVIMIENTO REGIONAL GANA AYACUCHO
PLAN DE GOBIERNO REGIONAL 2019 - 2022**

REDES DE SALUD

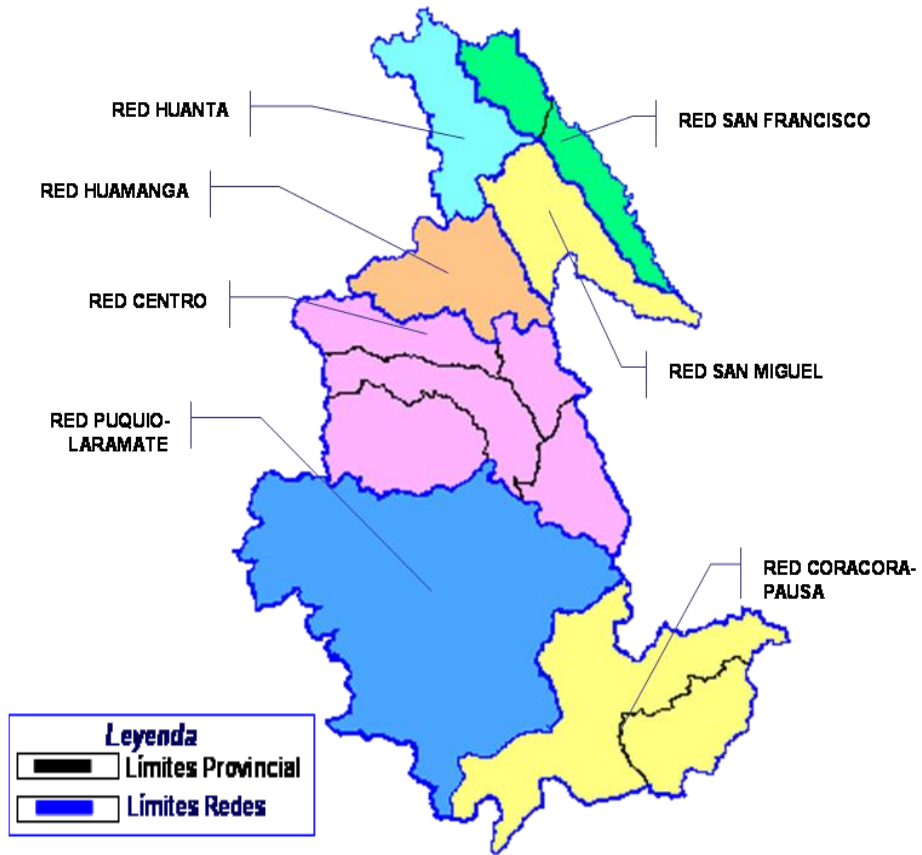

ESTABLECIMIENTOS DE SALUD

RED DE SALUD / EJECUTORA DE SALUD	CATEGORÍA							TOTAL
	I-1	I-2	I-3	I-4	II-1	II-2	II-E	
AYACUCHO CENTRO	71	13	6	5	1			96
CORACORA	29	3	8	1	1			42
HUAMANGA	57	12	16	2			1	88
HUANTA	28	2	3	1	1			35
LUCANAS	40	6	11	1	1			59
HOSPITAL REGIONAL AYACUCHO						1		1
SAN FRANCISCO	28	5	2	2	2			39
SAN MIGUEL	21	2	2	1			1	27
TOTAL EE.SS.	274	43	48	13	6	1	2	387

Fuente: Dirección Regional de Salud de Ayacucho.

MOVIMIENTO REGIONAL GANA AYACUCHO PLAN DE GOBIERNO REGIONAL 2019 - 2022

DESNUTRICIÓN CRÓNICA

Grafico N° 1: Proporción de menores de 5 años con Desnutrición Crónica (OMS)

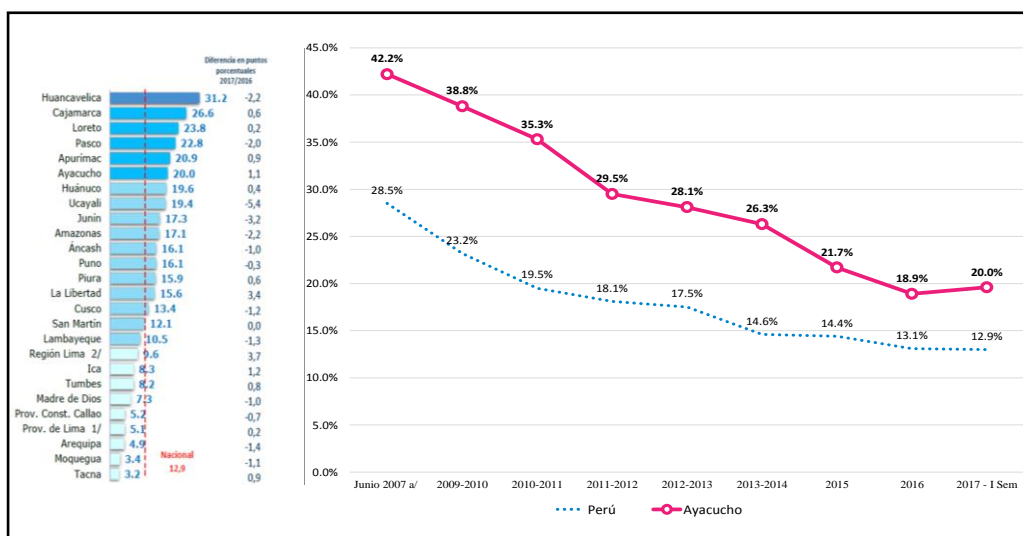

Fuente: Dirección Regional de Salud Ayacucho.

La desnutrición infantil es el resultado de la ingesta insuficiente de alimentos (en cantidad y calidad), la falta de una atención adecuada y la aparición de enfermedades infecciosas. Detrás de estas causas inmediatas, hay otras subyacentes como son la falta de acceso a los alimentos, la falta de atención sanitaria, la utilización de sistemas de agua y saneamiento insalubres, y las prácticas deficientes de cuidado y alimentación. En el origen de todo ello están las causas básicas que incluyen factores sociales, económicos y políticos como la pobreza, la desigualdad o una escasa educación de las madres¹.

ANEMIA

La anemia es una enfermedad que sufren muchos ayacuchanos y se presenta cuando la hemoglobina en la sangre ha disminuido por debajo de un límite debido a la deficiencia de hierro en el organismo. Los más vulnerables son las gestantes, los niños menores de 3 años y las mujeres en edad fértil.

Actualmente en el Perú el 44.4% de los niños, de 6 a 35 meses sufre de anemia, correspondiéndole a la zona rural el 51.1% y a la urbana el 40.5 y en **Ayacucho el 47.2 % de niños de 6 a 36 meses de edad sufren de Anemia.**

¹ UNICEF-Causas, consecuencias y estrategias para su prevención y tratamiento

MOVIMIENTO REGIONAL GANA AYACUCHO PLAN DE GOBIERNO REGIONAL 2019 - 2022

Grafico N° 2: Prevalencia de Anemia en niños y niñas de 6 a 36 meses de edad

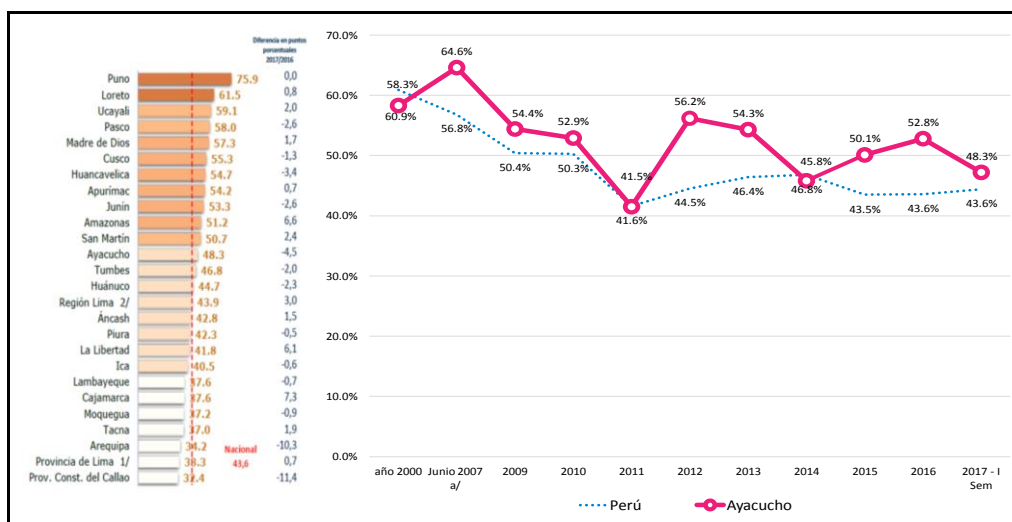

Fuente: Dirección Regional de Salud Ayacucho.

MUERTE NEONATAL

Mortalidad neonatal es la muerte producida entre el nacimiento hasta los 28 días de vida. La tasa de mortalidad neonatal es un indicador sensible para valorar la calidad de la atención en salud del recién nacido en una determinada área geográfica o en un servicio y es un indicador de impacto de los programas e intervenciones en esta área.

MUERTE MATERNA

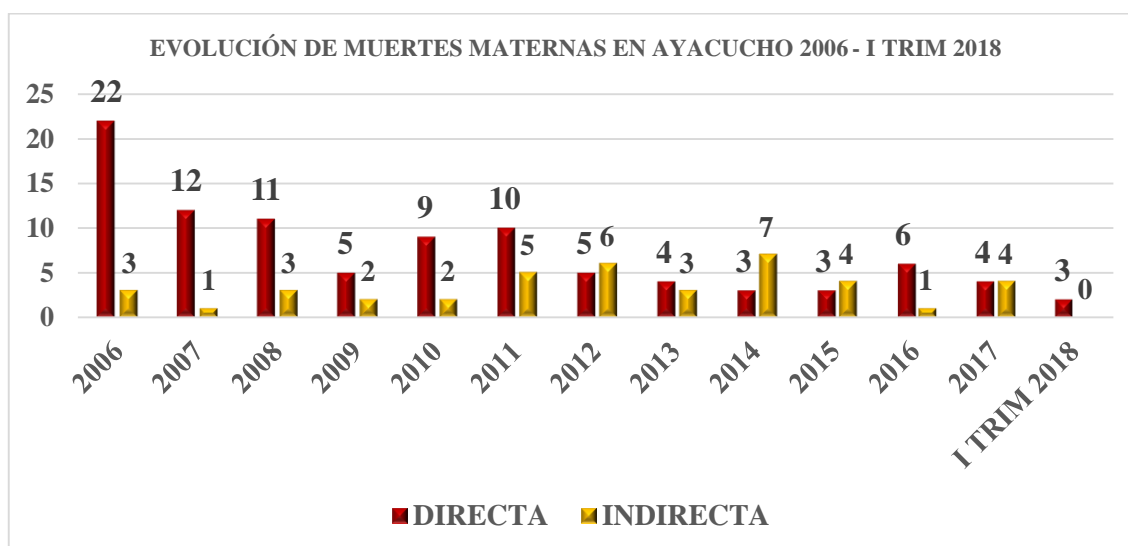

FUENTE: BD ESRSSR

La muerte de una mujer durante su embarazo, parto o dentro de los 42 días después de su terminación, por cualquier causa relacionada o agravada por el embarazo, parto o puerperio o su manejo, pero no por causas accidentales o incidentales.

MOVIMIENTO REGIONAL GANA AYACUCHO PLAN DE GOBIERNO REGIONAL 2019 - 2022

LACTANCIA MATERNA EXCLUSIVA

En la región la lactancia materna es una práctica culturalmente aceptada, sin embargo el crecimiento urbano, la escasa regulación de la comercialización y distribución de los sucedáneos de la leche materna, el incremento de la actividad laboral de la mujer, los cambios en las pautas de alimentación infantil, el incremento de los partos por cesáreas, así como la escasa información y educación en derechos vinculados a la lactancia materna; han influido en la tendencia decreciente de la LME en las últimas décadas, según el ENDES en Ayacucho la LME está en un 75%.

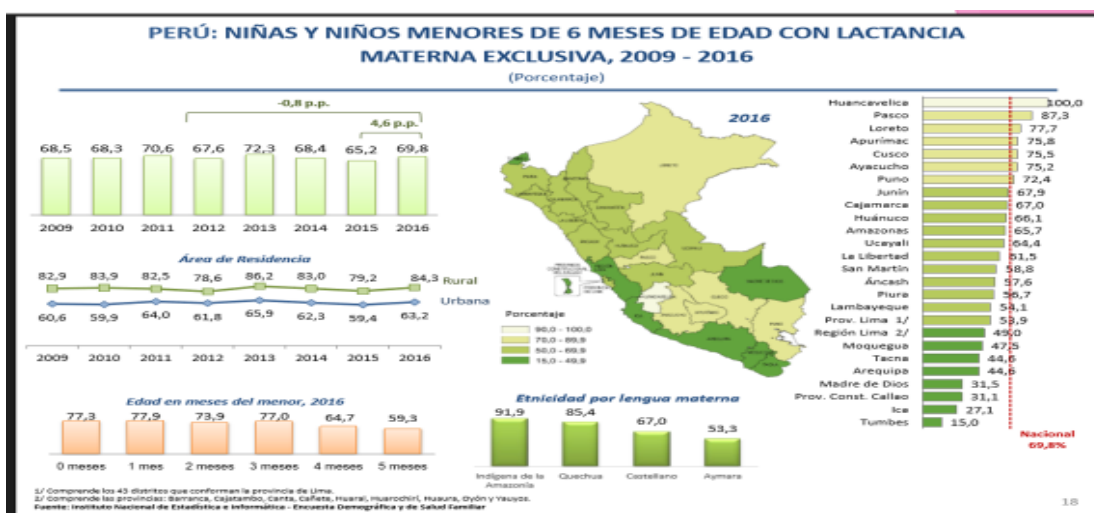

FUENTE: Instituto Nacional de Estadística e Informática INEI (ENDES)

EMBARAZO EN ADOLESCENTES EN LA REGIÓN AYACUCHO 2013 – 2017

A nivel regional la proporción de gestantes adolescentes es de un 17.5%, constituyendo un buen porcentaje de gestantes que al no estar preparadas físicamente para ser madres y el hecho de serlo la cataloga como candidata a ella y al futura/o hijo/a, a serios problemas de salud con repercusiones graves que podrían llevarlas hasta la muerte.

MOVIMIENTO REGIONAL GANA AYACUCHO PLAN DE GOBIERNO REGIONAL 2019 - 2022

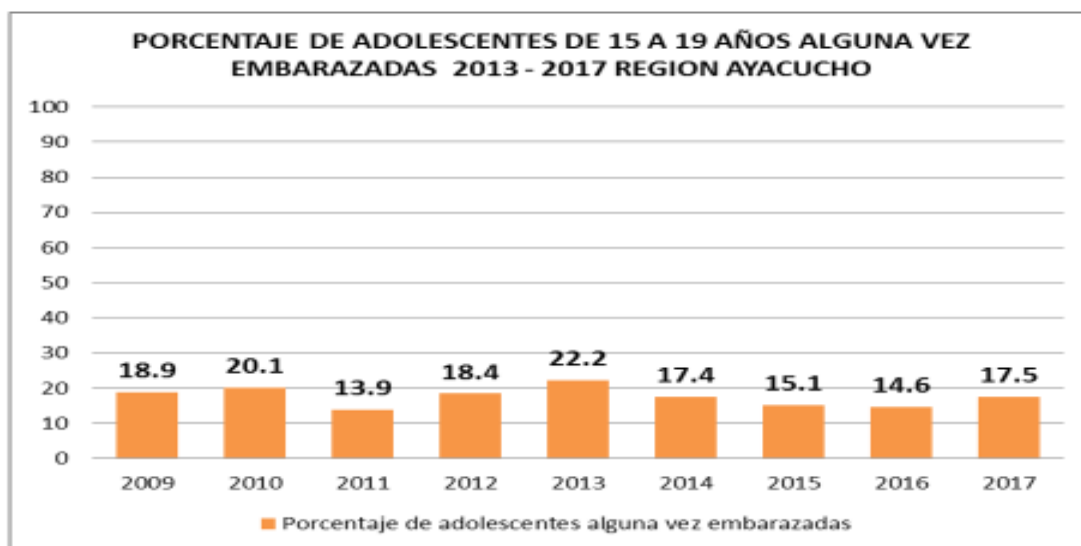

FUENTE: ENDES 2009 - 2017

ACCESO AGUA TRATADA

Gráfico N° 3. Evolución del Presupuesto VS Evolución del PROPORCIÓN DE HOGARES CON ACCESO A AGUA TRATADA, DIRESA AYACUCHO

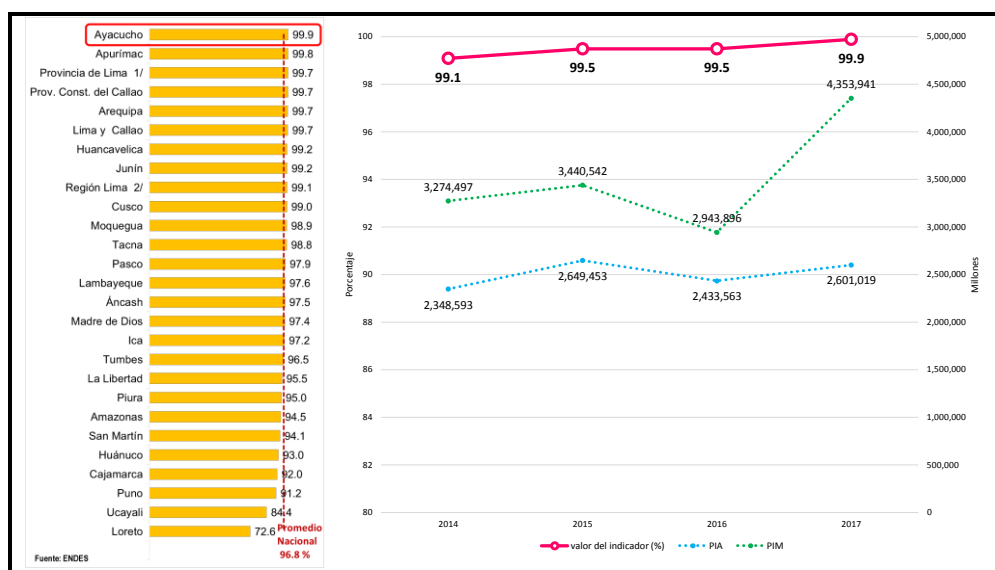

La cloración del agua en sistemas de abastecimiento de agua potable en el ámbito urbano y rural” es una herramienta de apoyo y consulta para las Áreas Técnica Municipales y organizaciones comunales.

La situación de salud a nivel de la región se expresa en lo siguiente:

- La débil organización y **empoderamiento** de las autoridades regionales, locales, comunales y líderes sociales para la implementación de la Estrategia Regional INCLUIR

MOVIMIENTO REGIONAL GANA AYACUCHO PLAN DE GOBIERNO REGIONAL 2019 - 2022

PARA CRECER AYACUCHO Y la Gestión Territorial como estrategia de articulación intergubernamental e intersectorial.

- El Limitado abordaje de determinantes sociales (Ejemplo. Agua y Saneamiento, Seguridad alimentaria, Violencia Familiar, otros).
- Débil orientación de la inversión en desarrollo humano y social de los diferentes niveles de Gobierno (Regional y Local).
- Débil implementación de políticas públicas para enfrentar la problemática de la pobreza, Anemia y DCI.
- La desarticulación intersectorial e intergubernamental, ineficiencia del gasto público, duplicidad de tareas en diferentes sectores y Ministerios del estado con el mismo fin, tiene consecuencias negativas en la salud, inseguridad alimentaria, saneamiento básico, violencia familiar, economía y empleo de la población de nuestra región Ayacucho, que incide en las altas tasas de anemia y desnutrición crónica infantil. En ese sentido se hace necesaria implementar la estrategia de Gestión Territorial, para el abordaje de las determinantes sociales.
- Débil oferta de los servicios de salud en todos los niveles de atención.
- Desinterés o desconocimiento de los padres por el cuidado integral de los niños y niñas en las familias.

PREVALENCIA DE VIDA DE ALGÚN TRASTORNO PSIQUIÁTRICO SEGÚN LA CIE 10 SEGÚN CIUDAD:

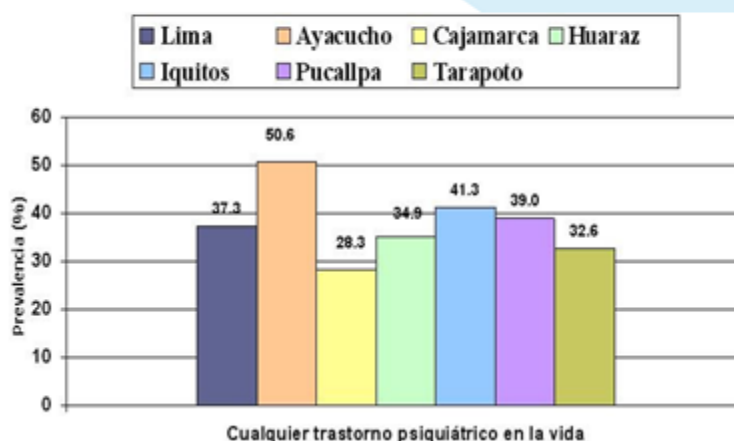

**MOVIMIENTO REGIONAL GANA AYACUCHO
PLAN DE GOBIERNO REGIONAL 2019 - 2022**

EDUCACIÓN

Se tiene un deficiente calidad educativa, observándose ello en los logros de aprendizaje que se tiene en la región:

Logros de aprendizajes Ayacucho ECE-2016

Segundo grado de Primaria

- Matemáticas 48,6 %
- Comprensión Lectora 52,1 %

Cuarto grado Primaria

- Matemáticas 23,3 %
- Comprensión Lectora 25,2 %

Segundo año de Secundaria

- Historia, Geografía y Economía 9,9 %
- Matemáticas 9,3 %
- Comprensión Lectora 8,8 %

EIB cuarto grado primaria

- Lectura en lengua originaria 16.4 %
- Comprensión Lectora en castellano como segunda lengua 25.1 %

Logros de aprendizajes en escuelas rurales de Ayacucho ECE-2016

Segundo grado de Primaria

- Matemáticas 28,1 %
- Comprensión Lectora 25,6 %

Cuarto grado Primaria

- Matemáticas 11,2 %
- Comprensión Lectora 9,2 %

Segundo año de Secundaria

- Historia, Geografía y Economía 3,2 %
- Matemáticas 2,7 %
- Comprensión Lectora 2,3 %

RAZONAMIENTO MATEMÁTICO EN 2do GRADO DE PRIMARIA

MOVIMIENTO REGIONAL GANA AYACUCHO PLAN DE GOBIERNO REGIONAL 2019 - 2022

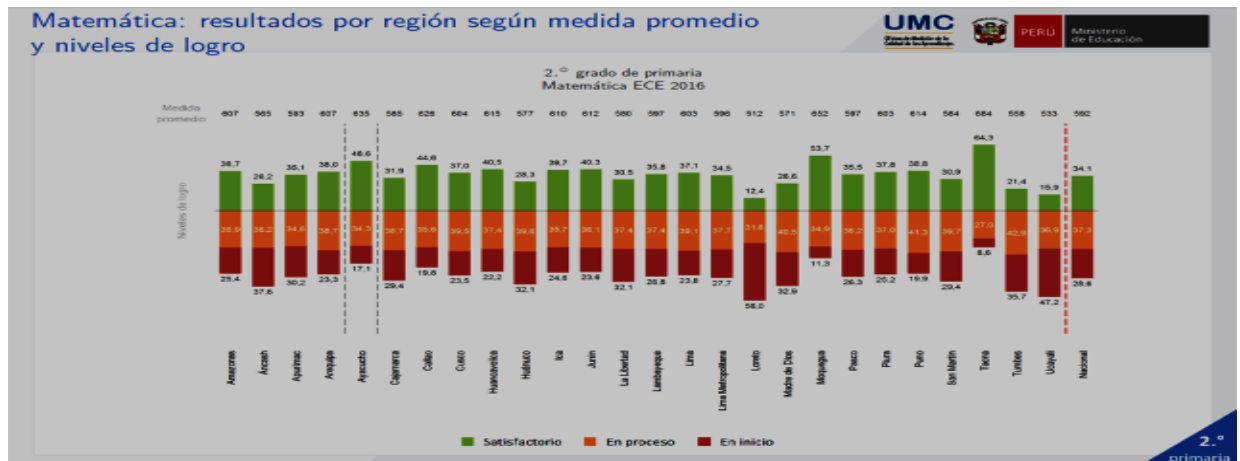

FUENTE: ECE 2016 MINEDU

COMPRENSIÓN LECTORA EN EL 2do GRADO DE PRIMARIA

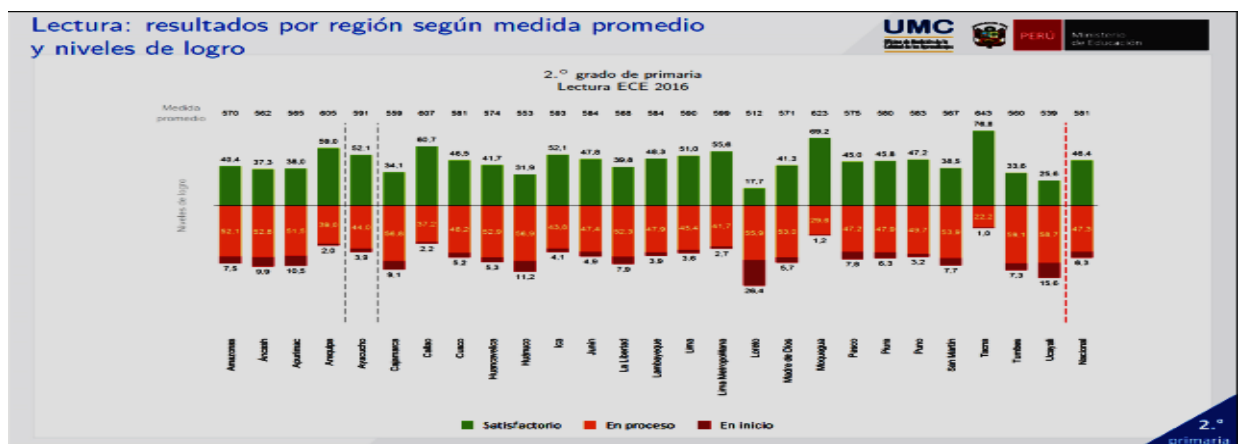

FUENTE: ECE 2016 MINEDU

Según la CVR se tiene las siguientes conclusiones:

- 69,280 víctimas fatales de la violencia política entre 1980 y 2000.
- En Ayacucho se concentra el 40% de muertos y desaparecidos.
- 79% de las víctimas reportadas vivía en zonas rurales y 56% de éstas se dedicaba a actividades agropecuarias
- 75% de las víctimas fatales hablaba quechua u otras lenguas nativas como idioma materno
- 68% de las víctimas tenía nivel educativo inferior a la educación secundaria
- 6,000 desaparecidos
- 40,000 huérfanos
- 5,000 detenidos inocentes
- 435 comunidades arrasadas
- 1 millón de personas desplazadas

**MOVIMIENTO REGIONAL GANA AYACUCHO
PLAN DE GOBIERNO REGIONAL 2019 - 2022**

Sector AGROPECUARIO En setiembre 2017, la producción de tuna registró 28 toneladas y se redujo en 84,0%, comparado con similar mes del año anterior, que totalizó 175 toneladas. Asimismo, bajó la producción de yuca (-47,9%), palta (-41,3%) y tomate (-22,8%), entre los más importantes. Sin embargo, la producción de alfalfa fue 17 mil 178 toneladas, volumen superior en 9,1%, respecto a setiembre de 2016, que obtuvo 15 mil 741 toneladas. Igualmente, creció la producción de chirimoya (4,4%). En el subsector pecuario, la producción de vacuno alcanzó 1 mil 683 toneladas y se elevó en 1,7%, según lo obtenido en igual mes de 2016, que fue 1 mil 655 toneladas. De forma similar, la producción de alpaca registró 177 toneladas y fue mayor en 6,0%, en relación a setiembre del año pasado, que logró 167 toneladas. Un comportamiento positivo, también presentó la producción de llama (19,2%), ovino (13,8%) y porcino (2,3%). En cambio, se contrajo la producción de huevo (-24,0%), caprino (-10,6%), ave (-4,7%) y leche fresca (-0,6%).

Existe una gran variabilidad de especies agropecuarias cuyas potencialidades no son aprovechadas, las mismas que provienen de la pequeña agricultura y que contribuyen a la seguridad alimentaria.

AYACUCHO: PRODUCCIÓN AGRÍCOLA 2017

(Tonelada)

Principales Cultivos	2017	Principales Cultivos	2017
Achiote	43.00	Mandarina	303.00
Ají	108.00	Mango	669.00
Ajo	1,646.00	Manzana	654.00
Alfalfa	223,883.00	Maracuyá	40.00
Arveja Grano Seco	4,809.00	Mashua	5,342.00
Arveja Grano Verde	3,747.00	Melocotón	3,723.00
Betarraga	570.00	Membrillo	54.00
Cacao	4,933.00	Naranja	2,494.00
Café	2,664.00	Oca	6,200.00
Caigua	66.00	Olluco	12,004.00
Camote	623.00	Orégano	45.00
Cebada Grano	14,917.00	Pacae	770.00
Cebolla	4,094.00	Pallar Grano Seco	52.00
Chirimoya	419.00	Palta	5,507.00
Coco	115.00	Papa	307,012.00
Col	1,393.00	Papaya	1,172.00
Coliflor	372.00	Pepino	32.00
Espárrago	-	Pera	74.00

**MOVIMIENTO REGIONAL GANA AYACUCHO
PLAN DE GOBIERNO REGIONAL 2019 - 2022**

Frijol Grano Seco	2,182.00	Piña	2,456.00
Frijol Grano Verde	-	Plátano	1,796.00
Granadilla	381.00	Quinoa	14,989.00
Haba Grano Seco	7,024.00	Tarhui o Chocho	238.00
Haba Grano Verde	4,383.00	Tomate	1,212.00
Higo	378.00	Trigo	10,278.00
Lechuga	543.00	Tuna	19,500.00
Lima	211.00	Uva	36.00
Limón	600.00	Yuca	5,033.00
Maíz Amarillo Duro	1,657.00	Zanahoria	2,454.00
Maíz Amiláceo	19,867.00	Zapallo	403.00
Maíz Choclo	8,684.00		

Fuente: Ministerio de Agricultura y Riego.

Fuente: Ministerio de Agricultura y Riego.

AYACUCHO: PRODUCCIÓN PECUARIA 2017

(Tonelada)

Principales Productos	2017
Alpaca 1/	2,529.70
Ave 1/	1,271.70
Caprino 1/	875.74
Fibra Alpaca	76.51
Huevo	1,005.84
Lana	276.01
Leche Fresca	56,156.14
Llama 1/	628.41
Ovino 1/	4,680.50
Porcino 1/	3,145.22
Vacuno 1/	22,381.34

Fuente: Ministerio de Agricultura y Riego.

El porcentaje de PBI agropecuario es de 18 %, estando ella en 578 miles de millones de soles y la PEA Rural de 29%, debido a la desatención que nuestros gobiernos le han dado a este sector.

Hay deficiente acceso al empleo de calidad y bajos ingresos económicos familiares: Ingreso per cápita familiar en S/. por mes está en S/. 320/mes. N° de la PEA ocupada por sector esta en: publico 18.36, sector privado 46.81, PEA independiente 123.24.

MOVIMIENTO REGIONAL GANA AYACUCHO PLAN DE GOBIERNO REGIONAL 2019 - 2022

La producción **Minera** es una actividad importante principalmente en la zona sur del departamento, cuya producción también viene comprometiendo ambientalmente.

La producción durante el 2017 fue la siguiente:

AYACUCHO: PRODUCCIÓN MINERA 2017

Productos	Unidad de Medida	2017
Zinc	Tonelada de contenido fino	38,494.49
Plomo	Tonelada de contenido fino	4,225.46
Cobre	Tonelada de contenido fino	508.17
Plata	Kilogramo de contenido fino	342,232.80
Oro	Kilogramo de contenido fino	9,165.62

Fuente: Ministerio de Energía y Minas.







En referencia al sector Transportes se tiene que sólo el 30.2 % de los distritos tienen carreteras asfaltadas. El 1.7 % de la población tiene acceso a internet banda ancha

Incipiente desarrollo de productos turísticos (N° de turistas que visitan Ayacucho están en 9,000 promedio por mes y en Semana Santa llega a 15,000. Y cuando se evalúa la satisfacción del servicio turístico: los productos y servicios no tienen buena calidad).

El índice de desempeño ambiental de la región al año 2014 es de 0.3820.

POLITICAS REGIONALES POR DIMENSIONES

El Movimiento Regional tendrá como políticas generales:

-  POR LA MEJORA DE LA CALIDAD EDUCATIVA CON EQUIDAD E INCLUSIVA
-  LUCHA FRONTAL CONTRA LA DCI Y ANEMIA
-  DOTACIÓN DE SERVICIOS DE AGUA Y SANEAMIENTO BASICO EFICIENTES PARA TODOS
-  LUCHA FRONTAL CONTRA LA VIOLENCIA FAMILIAR Y TRATA DE PERSONAS
-  POR LA SEGURIDAD ALIMENTARIA Y APOYO FRONTAL A LA AGRICULTURA FAMILIAR
-  SEGURIDAD JURIDICA DE TIERRAS COMUNALES E INDIVIDUALES

MOVIMIENTO REGIONAL GANA AYACUCHO PLAN DE GOBIERNO REGIONAL 2019 - 2022

- ✚ MEJORA DE LOS INGRESOS ECONÓMICOS CON EMPLEO DIGNO
- ✚ GENERAREMOS EMPRENDIMIENTOS COMPETITIVOS INSERTADOS EN EL MERCADO NACIONAL E INTERNACIONAL
- ✚ POR EL DESARROLLO DE LA ACTIVIDAD TURISTICA ARQUEOLOGICA Y VIVENCIAL
- ✚ GESTIÓN SOCIAL DEL AGUA CON ENFOQUE TERRITORIAL
- ✚ POR LA RECUPERACION AMBIENTAL YG ESTIÓN SOSTENIBLE DE LA BIODIVERSIDAD
- ✚ POR UNA MINERIA CON RESPONSABILIDAD SOCIAL Y AMBIENTAL
- ✚ LUCHA CONTRA LA CORRUPCIÓN
- ✚ INVOLUCRAR A LA POBLACIÓN EN LA GESTIÓN PÚBLICA CON EFECTIVA PARTICIPACIÓN CIUDADANA
- ✚ MODERNIZACIÓN DE LA ADMINISTRACIÓN PUBLICA REGIONAL

En función a dichas políticas hemos identificado los problemas. Planteamos objetivos estratégicos y llegar a metas que contribuyan al desarrollo regional.

DIMENSIÓN SOCIAL

PROBLEMAS IDENTIFICADOS

- ✓ Fortalecer el ejercicio de la función sanitaria a nivel de la Región de Ayacucho, designando Directores Regional y de Redes de Salud de acuerdo a competencias.
- ✓ Reducir la anemia en las niñas y niños de 6 a 36 meses de edad y Desnutrición crónica infantil en menores de 5 años.
- ✓ Implementar la estrategia regional INCLUIR PARA CRECER AYACUCHO y la Gestión Territorial como estrategia de articulación intergubernamental e intersectorial.
- ✓ Erradicar la mortalidad materna en la región y disminuir los índices de embarazos en adolescentes.
- ✓ Mejorar la oferta de los servicios de salud, incrementando la capacidad resolutive en los establecimientos de salud con una mejor infraestructura, equipamiento, y recursos humanos y fortalecidos, con énfasis en la atención primaria de la salud
- ✓ Disminuir violencia de la mujer y el entorno familiar y la trata de personas.
- ✓ Mejorar la oferta de los servicios de salud para el tratamiento de los problemas y/o trastornos mentales.
- ✓ Mejorar la atención a las poblaciones vulnerables como las personas con discapacidades, jóvenes, mujeres y adultos mayores.
- ✓ Deficiente calidad educativa en todos los niveles y modalidades de educación.
- ✓ Débil implementación de herramientas de gestión como el PER, PEL, otros.

MOVIMIENTO REGIONAL GANA AYACUCHO PLAN DE GOBIERNO REGIONAL 2019 - 2022

- ✓ La débil organización y empoderamiento de las autoridades regionales, locales, comunales y líderes sociales para la implementación de la Estrategia Regional INCLUIR PARA CRECER AYACUCHO Y la Gestión Territorial como estrategia de articulación intergubernamental e intersectorial.
- ✓ Débil orientación de la inversión en la educación en los diferentes niveles de Gobierno (Regional y Local).
- ✓ Débil implementación de políticas públicas para enfrentar la problemática de la educación en la región.
- ✓ Deuda social a los docentes, personal asistencial y directivos por dictado de clases y otros beneficios.
- ✓ Débil oferta oportuna, pertinente y de calidad que garantice la formación integral, la convivencia democrática con enfoque intercultural, bilingüe y ambiental en la educación básica regular.
- ✓ Débil oferta de los servicios educativos e inadecuada infraestructura en EBR, EBA, EBE, CEBE, CEBA.
- ✓ Elevados índices de drogadicción, ludopatías, pandillaje, deserción escolar y otros en la población escolar de los diferentes niveles educativos.
- ✓ Deficiente dotación de agua segura y de saneamiento básico
- ✓ Inseguridad regional en la población

OBJETIVOS ESTRATEGICOS

- Disminuir anemia en niños menores de 3 años.
- Disminuir desnutrición crónica infantil.
- Implementación de la estrategia regional incluir para crecer Ayacucho y la gestión territorial con abordaje de determinantes sociales
- Disminuir embarazo en adolescentes
- Erradicar la mortalidad materna
- Designar directores por competencias
- Mejoramiento de capacidad resolutive (infraestructura, equipamiento y recursos humanos fortalecidos) con énfasis en la atención primaria de la salud.
- Fortalecer la red de protección
- Implementación de centros comunitarios de salud mental
- Garantizar oportunamente la provisión de las vacunas HvB con énfasis en distritos endémicos para Hepatitis tipo "B". Focalizar e identificar zonas endémicas por la DIRESA para la intervención articulada e integrada con la participación activa del Gobierno Local.

MOVIMIENTO REGIONAL GANA AYACUCHO PLAN DE GOBIERNO REGIONAL 2019 - 2022

- Institucionalización de los órganos consultivos (IRMA, CREDNNA, IRJA, personas con discapacidad y adultos mayores)
- Gestionar el pago de alimentación, guardias, preparación de clases, otros.
- Mejora de logro de aprendizaje
- Mejoramiento de oferta educativa (infraestructura y equipamiento y recursos humanos fortalecidos).
- Fortalecer el modelo de educación intercultural bilingüe
- Implementar proyectos que desarrollen habilidades
- Asegurar el consumo de agua segura
- Fortalecimiento de estrategia de seguridad regional

METAS

- Gestionar el pago de la deuda social a trabajadores de los diferentes sectores (Salud, Educación)
- Disminuir la Desnutrición crónica Infantil del 20% a 6.4% al 2022
- Reducir la Anemia en menores de 3 años de 48.3% a 19% al 2022
- Implementado la Estrategia de Inclusión para Crecer Ayacucho con gestión territorial en las 11 provincias y 119 gobiernos locales
- Reducir el embarazo en adolescentes de 17.5% al 8%
- Reducir a cero la mortalidad materna
- La capacidad resolutive se mejorara en la sede regional de salud, 7 redes de salud, 1 hospital regional y 8 hospitales emblemáticos de referencias (hospital iii 1, hospital ii 2, hospitales estratégicos, centros y puestos de salud)
- Estimular a los servidores de la salud con Post grado (diplomados, maestrías, especialidades, certificación)
- Designar anualmente el 2% del presupuesto para la prevención de la violencia contra el entorno familiar y la trata de personas
- Se ampliara y mejorara la cobertura de servicios de los programas sociales emprendidos por el gobierno nacional, incorporando el programa de salud mental y reparación de las poblaciones afectadas los años de violencia
- 11 centros comunitarios implementados en funcionamiento
- Disminuir el incremento en 5% por año las enfermedades infecto contagiosas
- Institucionalizar los órganos consultivos y mejorar la atención de la población vulnerable.
- Actualización e implementación del Proyecto Educativo Regional, Diseño Curricular Regional
- En cuanto a los logros de aprendizaje se mejorara en razonamiento matemático de 48.6% a 70% y comprensión lectora de 52.1% a 70%
- Lograr que el 100% de Instituciones educativas Mejoren la infraestructura educativa, con equipamiento adecuado y moderno, y recursos humanos fortalecidos con una política de capacitación con diplomados, maestrías y especialidades y con estímulo y reconocimiento al desempeño docente

MOVIMIENTO REGIONAL GANA AYACUCHO PLAN DE GOBIERNO REGIONAL 2019 - 2022

- 100% instituciones EIB con 1 docente que habla lengua de estudiantes
- Gestionar proyectos educativos, culturales y deportivos
- Incrementar del 11% de Centros poblados que consumen agua segura al 40% de centros poblados, con ello asegurar que el 95% de la población consuma agua segura con cloro residual apta para consumo humano en la región.
- 40 % de la población con mejores condiciones de saneamiento básico.
- Disminución % del índice de criminalidad en la zona

DIMENSIÓN ECONÓMICA

PROBLEMAS

- producción agropecuaria con baja productividad y competitividad, desarticulada y de alto riesgo generando inseguridad alimentaria
- incremento de conflictos por falta de deslinde y titulación de las tierras comunales e individuales
- Deficiente nivel de transitabilidad que perjudica el traslado de carga y de pasajeros
- Débil articulación entre agricultura orgánica, gastronomía y turismo rural comunitario
- escasos emprendimientos y desarrollo de las MYPES y sin aprovechamiento de nuestras potencialidades productivas
- los ingresos económicos son bajos con deficiente empleo de calidad
- poco desarrollo e inadecuado de los productos turísticos arqueológicos y vivenciales
- Débil oferta de artesanía para exportación
- Limitada oferta industrial , productos procesados, no hay presencia de tecnología adecuada instalada

OBJETIVOS ESTRATEGICOS

- Mejorar la actividad agropecuaria con tecnología apropiada de manera competitiva e insertos al mercado garantizando primeramente la seguridad alimentaria de la población
- Generar asociatividad en función a las cadenas de valor
- Fomentar el desarrollo de tecnologías agrarias, impulsando la investigación, innovación, agricultura orgánica y transferencia de tecnología, con énfasis en la **extensión agropecuaria** para el desarrollo del sector agrario.
- Consolidación de la información de la brecha de titulación de las tierras con participación de la población, generando un plan de consolidación de la misma acorde a la normatividad vigente.

MOVIMIENTO REGIONAL GANA AYACUCHO PLAN DE GOBIERNO REGIONAL 2019 - 2022

- Mejorar los sistemas viales de transporte y sistemas comunicacionales eficientes articulados a los corredores económicos e integración regional.
- Mejorar la articulación entre agricultores orgánicos, gastronomía (local y nacional) y turismo rural comunitario
- Generación de emprendimientos en alianza o convenios con las universidades y el sector empresarial, considerando principalmente a los jóvenes, mujeres y personas con discapacidad
- Fortalecer la formación técnica y profesional para el desarrollo económico en función a la capacidad productiva regional.
- Contar con programas regionales para desarrollar los productos turísticos articulados con el nivel nacional y local y formación de conciencia turística en la población.
- Incrementar la oferta productiva potencializando las empresas artesanales existentes como empresas anclas para los productores en proceso de formación.
- Ampliar la oferta de productos procesados agricultura, pesquería, ganadería

METAS

- Contará con un programa regional de desarrollo agrícola, pecuario y piscícola en el marco de la agricultura familiar según pisos ecológicos y vocación productiva.



- Proyecto regional de riego tecnificado en la región incrementando la productividad en más del 20% con respecto al 2018 y elevar nuestro PBI Agropecuario a 21% Asimismo nuestra PEA Rural a 30%
- Ejecución de proyectos de riego emblemáticos (Iruro, Ancascococha, Caracha, etc.), Proyectos de riego tecnificado en las 11 provincias y construcción de presas.
- Programa de siembra y cosecha de agua a nivel regional.

MOVIMIENTO REGIONAL GANA AYACUCHO PLAN DE GOBIERNO REGIONAL 2019 - 2022

- Garantizar ferias provinciales y regionales para visibilizar nuestras potencialidades productivas
- Saneamiento en 30 % de las propiedades comunales y en 40 % de las propiedades individuales identificadas.
- El sistema vial departamental se incrementará en 60 km de asfaltado, 100 km con mantenimiento de asfalto básico y 120 km de afirmado al 2022, con el que debemos arribar a tener 50 % de distritos con carreteras asfaltadas; asimismo que el 50 % de la población con acceso a internet banda ancha.



- Desarrollar programas inclusivos entre agricultor orgánico, gastronómico y turismo
- Incrementar en 15% el desarrollo de MYPES y capacidades competitivas con jóvenes, mujeres y personas con discapacidad
- Incrementar el ingreso per cápita familiar a s/. 450.00/mes al 2022 con empleo digno y competitivo.
- Programa integral de desarrollo turístico: Wari, santuario histórico de la pampa de Ayacucho, Vilcas Huamán, valle Sondondo, Valle río Apurímac, Laguna de Parinacochas y Pampa Galeras
- Poner en valor nuestra Incrementar a más de 30,000 turistas por año que visitan Ayacucho



MOVIMIENTO REGIONAL GANA AYACUCHO PLAN DE GOBIERNO REGIONAL 2019 - 2022

- Proyecto Artesanal regional que incorpore al sector textil, cerámica, talabartería y retablos, con posicionamiento en los mercados nacional e internacional.
- Constituir CITES (centro de innovación productiva y transferencia tecnológica), para agricultura, pesquería, ganadería, en el ámbito regional para mejorar oferta productiva actual, acompañado de un PROCOMPITE con una inversión de 10 millones anuales

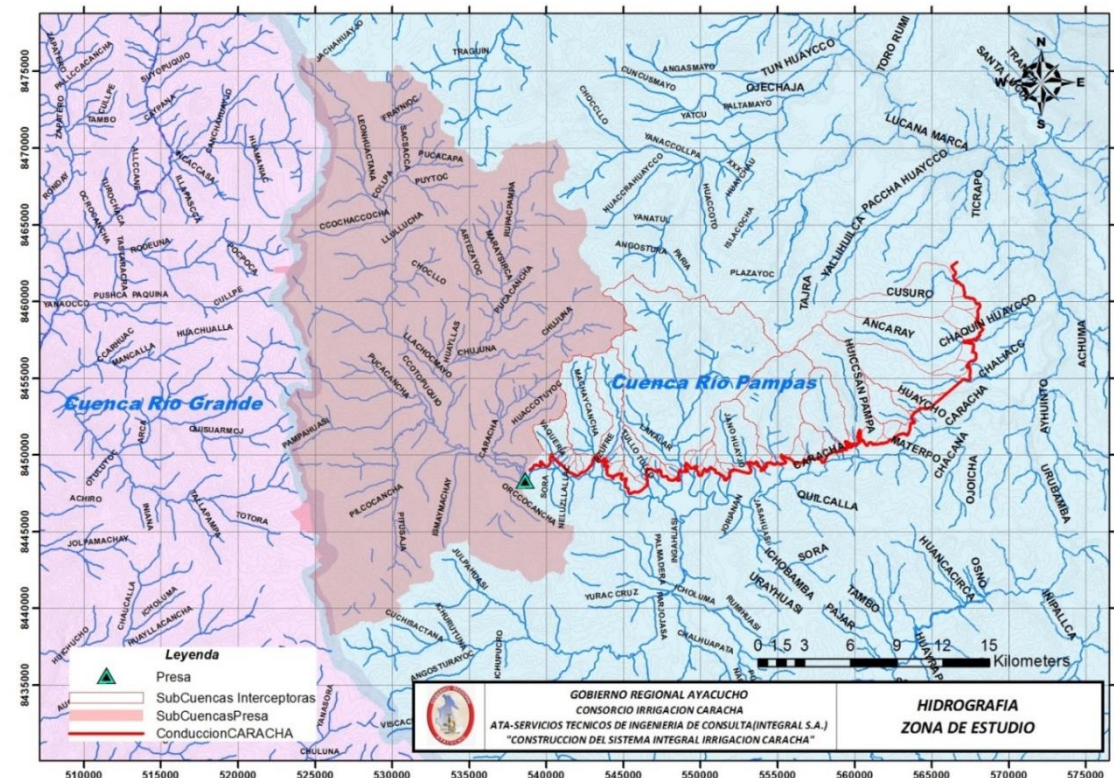

DIMENSION AMBIENTAL

PROBLEMAS

- Débil articulación institucional con una inequidad en la distribución del agua sin considerar el manejo de cuencas y microcuencas

MOVIMIENTO REGIONAL GANA AYACUCHO PLAN DE GOBIERNO REGIONAL 2019 - 2022

- Deterioro del ambiente y los recursos naturales generando alta vulnerabilidad ambiental.
- Conflictos en temas mineros, por efecto del impacto ambiental que causan la minería informal y artesanal

OBJETIVOS ESTRATEGICOS

- Fortalecer las capacidades de las juntas y comités de regantes en las 11 provincias y vrae para el manejo de cuencas y micro cuencas con la población.
- Desarrollar prácticas en el cuidado del ambiente y los recursos naturales que garanticen sostenibilidad de la biodiversidad y los riesgos por desastres, con participación de los involucrados.
- Fortalecimiento de las capacidades identificadas del impacto ambiental y establecer vigilancia con la población para una minería con responsabilidad social y ambiental

METAS

- Contar con un programa de gestión social del agua en las principales cuencas y micro cuencas de la región
- Proyecto de afianzamiento hídrico en la región (5,000 has forestadas)
- Un programa de promoción de tecnologías ecológicas
- Un programa de ordenamiento territorial funcionando considerando la ZEE
- Programa de mejora de la minería artesanal y formalización de la minería ilegal.

DIMENION INSTITUCIONAL

PROBLEMAS

- ✓ Incremento de la corrupción y débil gobernabilidad regional
- ✓ Precaria participación ciudadanía debido a la escasa información y ausencia de transparencia en la gestión del gobierno regional.
- ✓ Inestabilidad institucional y deficiente gestión pública, con bajos niveles de efectividad en el logro de resultados.

MOVIMIENTO REGIONAL GANA AYACUCHO

PLAN DE GOBIERNO REGIONAL 2019 - 2022

OBJETIVOS ESTRATÉGICOS

- ✓ Fortalecer los espacios de diálogo, concertación e información transparente de acuerdo a Ley con participación de las instituciones y organizaciones sociales constituidas en la región.
- ✓ Implementando las oficinas de control interno (OCI) directamente dependientes de la contraloría general y fortalecimiento de la comisión regional anticorrupción
- ✓ Impulsar procesos de participación ciudadana y la vigilancia e incidencia para incrementar la eficiencia en la inversión pública en la región, con una evaluación periódica del PRDC y el PIM.
- ✓ Reestructuración del gobierno regional en función de los objetivos del plan concertado de desarrollo regional, en el marco de lineamientos del CEPLAN, descentralizando decisiones administrativas.

METAS

- ✓ Incrementar en 50 % la gobernabilidad regional y transparentar en 100% la gestión pública regional
- ✓ Lograr que el 100 % de los proyectos programados sean ejecutados al 2022
- ✓ En la toma de decisiones del GRA participan el 100% de las organizaciones más representativas.
- ✓ Lograr el 100 % de resultados de la administración pública y el 100% de recursos transferidos a las provincias de acuerdo a la demanda y capacidad regional.

El Movimiento GANA Ayacucho también ha visto por conveniente incorporar en nuestro Plan la **DIMENSIÓN DIGITAL**:

PROBLEMAS

- Limitado acceso a la red pública
- Incompetencia para el uso de tics
- Inadecuado equipamiento por vigencia tecnológica
- Escasa transparencia de la gestión pública
- Seguimiento y evaluación de la gestión

MOVIMIENTO REGIONAL GANA AYACUCHO

PLAN DE GOBIERNO REGIONAL 2019 - 2022

OBJETIVOS ESTRATEGICOS

- Formular estrategia digital para acceso a red dorsal
- Fomentar programas de inducción productiva a las tics
- Concretar alianzas estratégicas con proveedores de hardware
- Creación de políticas públicas de vigilancia y rendición de cuentas por internet

METAS

- Incrementar en 50 % acceso a internet a usuario rural
- Incorporar componente tic a todos los proyectos de desarrollo territorial
- Instalación de centros de fomento tic en cada capital de provincia
- Implementación de los observatorios de cumplimiento de metas y rendición de cuentas digitales de la región.

El **SEGUIMIENTO** al Plan de Gobierno se considera dentro de un cambio social con participación de la población organizada en la toma de decisiones, un sistema de información permanente y transparente, mediante las directivas del MEF; considerando el PDCR, Plan al Bicentenario, el Plan Multianual, lo aprobado en el presupuesto participativo y a los indicadores de proceso y resultado establecidos en el presente plan y aquellos que emerjan de los consensos de los propios miembros de la sociedad.

Se modernizara la administración pública reestructurándola acorde a las necesidades actuales de procedimientos no engorrosos y de fácil manejo, para el cual se adecuaran ciertas plataformas informáticas a fin de dar paso a la rápida operación de recolección y codificación de datos en la Sub Gerencia de Planeamiento del GRA, se capacitar a un equipo mínimo a fin que pueda utilizar correctamente el modelo de M&EP, con toda su batería de instrumentos y metodologías de recolección.

JOSE URQUIZO MAGIA