



**MOVIMIENTO REGIONAL
FUERZA AREQUIPEÑA**

PLAN DE GOBIERNO
DISTRITO DE PAMPACOLCA
CASTILLA - AREQUIPA
2019 - 2022



I.- GENERALIDADES

El distrito de Pampacolca, pertenece a la provincia de Castilla, departamento de Arequipa. Su principal centro poblado, la ciudad de Pampacolca, fue fundado el 15 de agosto de 1592, siendo elevada a la categoría de Villa el 17 de octubre de 1906. Se encuentra al Nor-Oeste de la ciudad de Arequipa, a 245 km por carretera (de los cuales 190 son de asfalto), siguiendo la carretera Panamericana. Su acceso es por el valle de Majes, pasando las localidades de Tipan y Yato, en las faldas del Nevado Coropuna (tercer nevado más elevado del Perú, 6425 m.s.n.m). Limita al Norte con los distritos de Andaray y Salamanca de la provincia de Condesuyos, al Sur con el distrito de Aplao, al Este con los distritos de Viraco y Tipan y al Oeste con los distritos de Chuquibamba e Iray (Condesuyos). Tiene: 9 anexos: Yato, Escaura, Sihuarpo, Ruruca, Obraspampa, Quiscata, Huancor, San Antonio, Puca; 3 Comunidades Campesinas: Río Blanco, Tuhualqui y Piscopampa 32 caseríos: Acchanca, Ampipuquio, Antamasa, Antaura, Ayrapuyoc, Becerrayoc, Belén, Ccejata, Cceshua, Ccollpa, Coysurca, Chicota, Huacclán, Huanchac, Huayaja, Huayllapampa, Llantán, Maucamolino, Osccon, Pampaydiaz, Pariamasac, Pirac, Puccro, Rarán, Raque, Rosacniyoc, Santa María, Santana, Sunturume, Tarmaysa, Torosa, Yanapuquio. Su superficie territorial es de 205.19 km², de ellos 133 km² son propiedad de las comunidades de Río Blanco y Tuhualqui. Más de dos tercios de las tierras son eriazas, con una topografía muy variada de diferentes tipos de relieve en un espacio relativamente pequeño. En su territorio se distinguen tres zonas ecológicas:

- La parte baja constituida por los anexos de Yato, Escaura, Sihuarpo, Coysurca; pequeños valles de clima semicálido, y cultivos diversos, incluyendo frutales (2200 2500 msnm).
- La parte media, donde se ubica la capital del distrito, sede de las principales instituciones y los poblados de Piscopampa, Obraspampa, Ruruca, Quiscata, Huancor, San Antonio y Puca. Los asentamientos humanos y terrenos agrícolas se hallan principalmente en la campiña de Pampacolca, una zona de clima templado semi-húmedo, entre los 2500 y 3000 msnm.
- La parte alta, de clima frígido y paisaje de puna, dominada por las pendientes del Nevado Coropuna, zona de ganadería de camélidos sudamericanos, constituida por¹

¹ Fuente: Wikipedia



MOVIMIENTO REGIONAL FUERZA AREQUIPEÑA – DISTRITO DE PAMPACOLCA, CASTILLA

las comunidades de Río Blanco y Tuhualqui y los caseríos de Nevados, Quinsapuquio, Ichupata, Ampipuquio y Teterayoc (entre los 3 000 y 6 425 msnm).

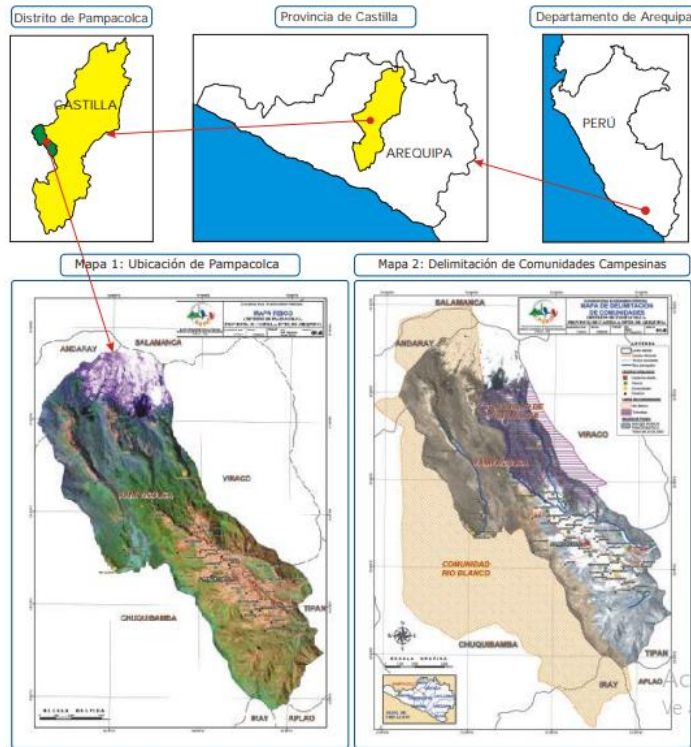

II.- VISION DEL PLAN DE GOBIERNO

Choco distrito que promueve el desarrollo integral y sostenible para beneficiar a la población del distrito, con una gestión pública que sea moderna, eficiente, transparente y participativa.

III.- PROPUESTAS DEL PLAN DE GOBIERNO

3.1.- DIMENSION SOCIAL

PROBLEMA IDENTIFICADO	OBJETIVO ESTRATÉGICO (SOLUCION AL PROBLEMA)	METAS (AL 2022) (VALOR)
1.- Bajo nivel de enseñanza en educación básica regular del distrito.	1.- Presentar un proyecto para dotar de internet a las instituciones educativas. 2.- Creación de un instituto tecnológico, en apoyo a los jóvenes en las	1.- Alcanzar la implementación virtual de los centros educativos en un 100%. 2.- Lograr mejor calidad en



	especialidades de Agricultura, veterinaria, turismo, negocios y microempresas.	educación con docentes de especialidad tecnológica en un 90%
2.- Deficiencias de salud en el distrito.	<p>1.- Implementación de postas médicas en los anexos.</p> <p>2.- Gestionar la construcción e implementación de un mini hospital para la atención de la población de distrito y anexos.</p> <p>3. Brindar mayor atención al adulto mayor con programas de visita a sus hogares, gestionando con el MINSA.</p>	<p>1.- Lograr la implementación en un 70%</p> <p>2.- Alcanzar las gestiones en un 70%</p> <p>3.- Mejorar la calidad de atención en un 80%</p>
3.- Deficiente infraestructura para losas deportivas en la capital del distrito y anexos.	1.- Implementación de losas deportivas para beneficio de la población de distritos y anexos	1.- Construcción de losas deportivas al 100%.

3.2.- DIMENSIÓN ECONÓMICA

PROBLEMA IDENTIFICADO	OBJETIVO ESTRATÉGICO (SOLUCION AL PROBLEMA)	METAS (AL 2022) (VALOR)
1.- Falta de desarrollo de actividades agropecuarias y agrícolas en forma organizada, competitiva, eficiente, viable y sostenible.	<p>1.- Organización y asociatividad de los usuarios para formar cadenas productivas debidamente organizadas.</p> <p>2.- Gestionar proyectos agropecuarios para la crianza y producción de camélidos sudamericanos en coordinación con la comunidad campesina.</p>	<p>1.- Apoyo para la organización y asociatividad de productores agropecuarios al 80%</p> <p>2.- Formulación de proyectos en un 100%</p>
3. Falta de promoción y desarrollo de la actividad turística.	1.- Gestionar la promoción de turismo vivencial.	1.- Promoción turística al 100%



	<p>2.- Gestionar la apertura del Museo de Pampacolca.</p> <p>3.- Gestionar el financiamiento para la remodelación de la piscina de aguas calientes, aprovechando la existencia de aguas termales y medicinales.</p>	<p>2.- Apertura de Museo al 100%</p> <p>3.- Implementación a un 70%</p>
<p>3.- Falta de una Planta de Tratamiento de Aguas Residuales.</p>	<p>1.- Gestionar la elaboración de un proyecto para la planta de tratamiento de aguas residuales</p>	<p>1.- Proyecto al 100%</p>

3.3.-DIMENSIÓN AMBIENTAL

PROBLEMA IDENTIFICADO	OBJETIVO ESTRATÉGICO (SOLUCION AL PROBLEMA)	METAS (AL 2022) (VALOR)
<p>1.- Depredación de la flora existente en el distrito.</p>	<p>1.- Implementación de un programa de forestación con árboles nativos de la zona.</p> <p>2.- Creación del vivero municipal.</p>	<p>1.- Forestación al 100%</p> <p>2.- Vivero Municipal al 100%</p>
<p>2.- Informalidad de las actividades mineras en el distrito de Pampacolca.</p>	<p>1.- Formalización de las actividades mineras del distrito.</p>	<p>1.-Formalización en un 70%</p>
<p>3.- Se presentan deficiencias en la información del ordenamiento territorial del distrito.</p>	<p>1.- Formalización de mesas de concertación para la delimitación territorial y zonificación.</p>	<p>1.-Delimitación territorial y zonificación en 100%</p>



3.4.-DIMENSIÓN INSTITUCIONAL

PROBLEMA IDENTIFICADO	OBJETIVO ESTRATÉGICO (SOLUCION AL PROBLEMA)	METAS (AL 2022) (VALOR)
1.- Falta de seguridad pública en el distrito, hay presencia de abigeato y robos en la población del distrito y anexos.	1.- organizar y formar las rondas rurales, urbanas y/o campesinas con el equipamiento necesario.	1.- Formación de rondas en un 100%
2.- Deficiente atención del gobierno local de Pampacolca hacia los pobladores.	1.- Modernización del gobierno local, con la restructuración de las áreas y dependencias debidamente equipadas y con personal capacitado, para brindar una adecuada atención al público.	1.- Brindar una atención personalizada a los pobladores del distrito en un 100%
3.- Deficiente organización en los clubes deportivos que no permite realizar actividades deportivas en el distrito debidamente programadas.	1.- Fortalecimiento de los clubes deportivos para una mejor organización y desarrollo de los campeonatos.	1.- Fortalecimiento de clubes deportivos al 100%

IV. PROPUESTA DE RENDICIÓN DE CUENTAS SOBRE EL CUMPLIMIENTO DEL PLAN

Boletines de informe económico (ingresos y egresos) en forma mensual o bimestral a la Sesión de Concejo Municipal, conforme lo dispone la Ley Orgánica de Municipalidades Ley N° 27972. Atender las solicitudes de acceso a la Información Pública, conforme lo dispone la Ley N° 27806.